

# Verismo<sup>®</sup>

Insecticida



Nueva generación  
insecticida para el control  
de Lepidópteros

 **BASF**  
The Chemical Company

# Verismo®

Insecticida

## Moderno insecticida para el control de Lepidópteros.

**Verismo®** es un moderno insecticida representante del nuevo grupo químico semicarbazone (Grupo 22 B; IRAC), que por su novedoso modo de acción, exclusivo en su tipo, le otorga una excepcional eficacia en el control de una amplia gama de Lepidópteros. **Verismo®** está formulado como Suspensión Concentrada (SC).

### Verismo más Beneficios

- ✓ Amplio y eficiente control de Lepidópteros.
- ✓ Detiene rápidamente el daño al cultivo.
- ✓ No presenta resistencia cruzada con insecticidas de uso común.
- ✓ Bajo riesgo para insectos polinizadores y enemigos naturales.
- ✓ Resistencia al lavado por lluvias.
- ✓ Corto tiempo de reingreso al área tratada.

### • Excelente control

**Verismo®**, por su eficaz modo de acción ofrece un amplio y eficiente control de lepidópteros entre los cuales se encuentran: polilla del tomate (*Tuta absoluta*), polilla de la papa (*Phthorimaea operculella*) y polilla de la col (*Plutella xylostella*) en repollo.



Polilla de la papa

Polilla del repollo

Polilla del tomate

### Programa Control de Polilla del Tomate

**Verismo®** controla eficazmente Polilla del Tomate en cualquier etapa del cultivo, sin embargo, recomendamos las aplicaciones desde fructificación a cosecha cuando hay alta presión de la plaga alternando con insecticidas de diferente grupo químico y modo de acción como **Sunfire** (pirrol) y **Mageos** (piretroide).

## Verismo®

Insecticida

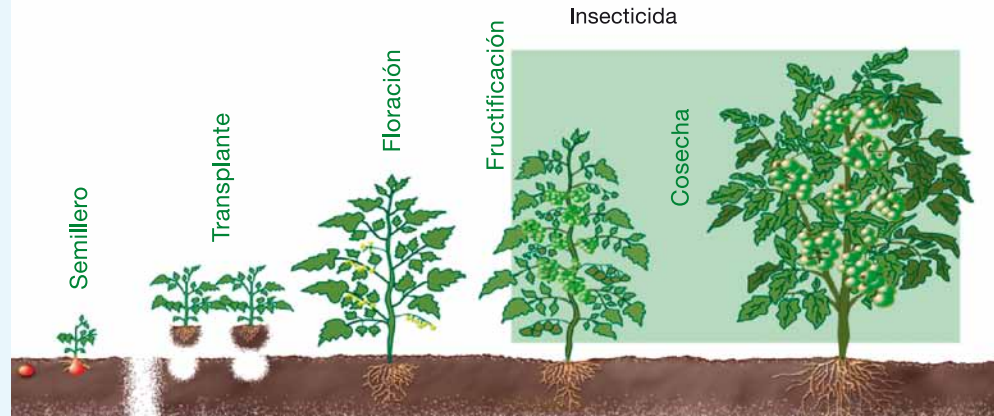

### • Nuevo y único mecanismo de acción

**Verismo®** actúa por ingestión y contacto, su modo de acción único sobre el sistema nervioso bloquea los canales de sodio lo cual produce una inmediata parálisis, cese de la alimentación y daño al follaje, inmovilidad y posterior muerte del insecto.

**Verismo®** no requiere bioactivación metabólica para activarse, por lo tanto, el efecto insecticida es inmediato.

### • Excelente herramienta anti-resistencia

**Verismo®** es un eficaz insecticida para ser utilizado en **Programas de Manejo de Resistencia**, ya que además de controlar más de 28 especies de larvas de lepidópteros, no presenta resistencia cruzada con insecticidas de los grupos químicos, carbamatos, organofosforados, piretroides, neonicotinoides, spinosines, benzoilureas y oxadiacinas (Grupo 22 A).

### Modo de Acción de Verismo®

(horas después de la aplicación)



Verismo: 1,17 Kg/ha; Aplicación Foliar; Evaluación larvas (*Spodoptera exigua*) en placas de Petri

### • Favorable perfil toxicológico y ambiental

**Verismo®** ofrece al agricultor una combinación de alta eficacia sobre el control de lepidópteros y bajo riesgo sobre insectos benéficos (*Orius tricolor*, *Chrysoperla carnea*, *Geocoris spp*, *Nabis spp*, *Coccinellidae spp*, *Trichogramma pretiosum*, *Amblyseius californicus*).

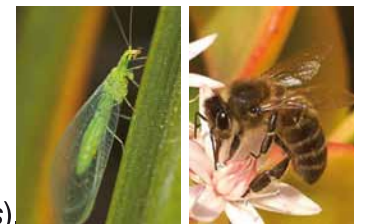

**Verismo®** tiene muy baja toxicidad sobre insectos benéficos y polinizadores y no causa irritación a ojos y piel de los usuarios.

## • Recomendaciones de Uso de Verismo®

| Cultivo                 | Plaga              | Dosis                 |
|-------------------------|--------------------|-----------------------|
| Tomate al aire libre    | Polilla del tomate | 1 L/ha                |
| Tomate bajo invernadero |                    | 100-150 cc/100 L agua |
| Papas                   | Polilla de la Papa | 1 L/ha                |
| Repollo                 | Polilla de la Col  | 1 L/ha                |

## • Resultados de Ensayos

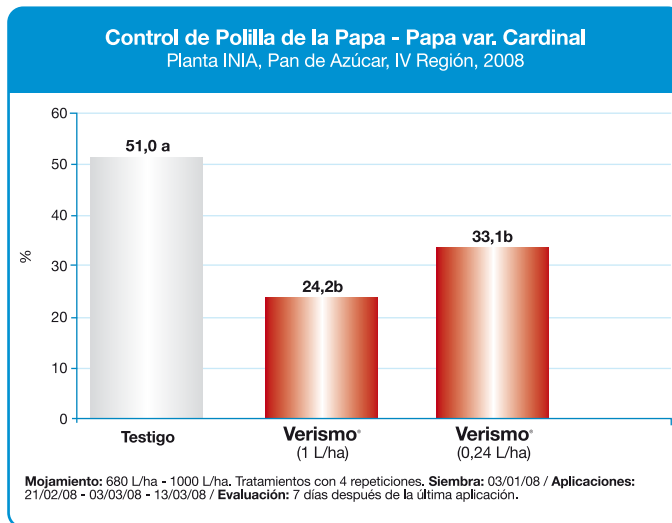
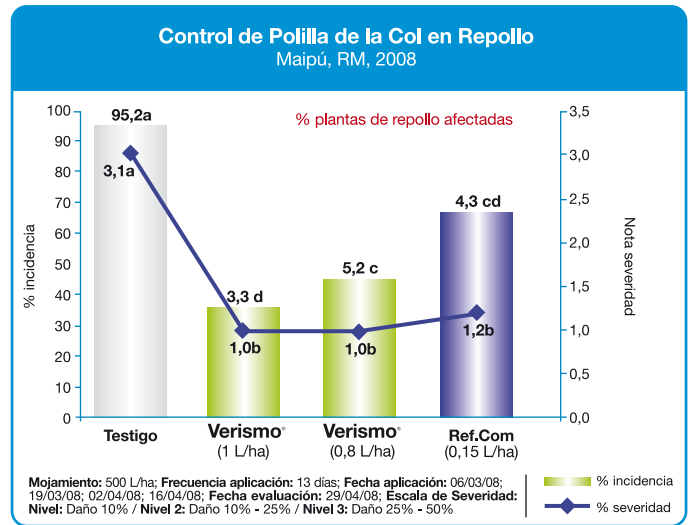
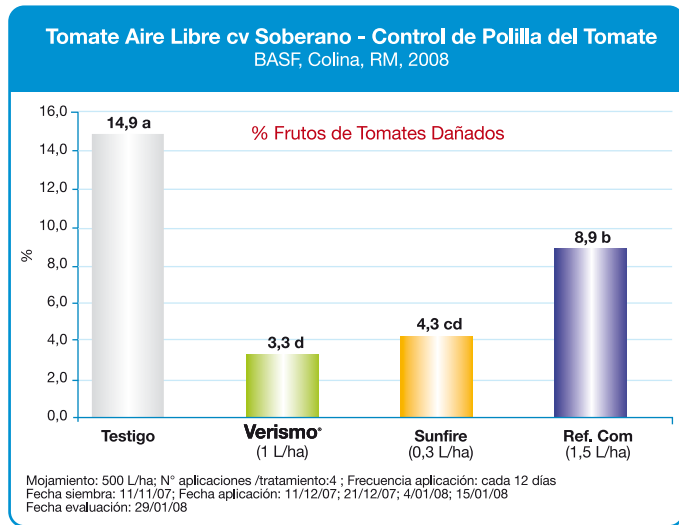

**Carencias:** Para Chile respete carencias de 3 días en tomate y repollo, 2 días en papas. En cultivos de exportación, debe atenerse a las exigencias del país de destino.

**Tiempo de reingreso:** al área tratada: 2 horas después de la aplicación, verificando que el depósito aplicado se haya secado completamente.

## • Envase

Disponibile en envases de 0,5 L

© es marca registrada. Leer la etiqueta antes de usar el producto.

[www.basf.cl/agro](http://www.basf.cl/agro)

BASF Chile S.A.: Santiago: Carrascal 3851. Fono: (2) 26407231. La Serena: Fono: 92243435. San Felipe: Fono: 93215370. Rancagua: Fono: 96432089. Curicó: Fono: 93267973. Chillán: Fono: 93288779. Temuco: Panamericana Sur 4750. Fono: 97464533. Osorno: Fono: 93285393



Aunque las informaciones y recomendaciones contenidas aquí están expuestas con el mejor de nuestros conocimientos y son consideradas correctas hasta la fecha del presente documento, son sólo de carácter referencial y de ninguna manera sustituye la información entregada en la etiqueta adherida en los envases de los productos BASF. De acuerdo a esto, la única información válida y que respalda el adecuado uso y manejo de los productos es aquella contenida en la etiqueta adherida en los envases de los productos BASF.