

# Hoja Técnica

Fecha Actualizada: 10/05/2023

## Entigris®

Insecticida

<b>TIPO</b>	Insecticida
<b>INGREDIENTE ACTIVO</b>	Alfa - Cypermetrina + Dinotefuran
<b>GRUPO</b>	Piretroide + Neonicotinoide
<b>CONCENTRACIÓN Y FORMULACIÓN</b>	Contiene 220 gramos de Alfa - Cypermetrina más 140 gramos de Dinotefuran por kilo de producto comercial. Formulación WG.
<b>MODO DE ACCIÓN</b>	Alfa - cypermetrina tiene un efecto de choque; actúa por contacto e ingestión sobre el insecto. No tiene sistemicidad en la planta. Dinotefuran actúa por contacto e ingestión. Por su alta sistemicidad protege por dentro a la planta contra plagas perforadoras, chupadoras, masticadoras y trozadoras.
<b>MECANISMO DE ACCIÓN</b>	Alfa - cypermetrina afecta el sistema nervioso central y periférico, alterando los canales de sodio. IRAC 3A Dinotefuran es antagonista de los receptores nicotínicos de la acetilcolina y la sinapsis en el sistema nervioso central de los insectos. Clasificación IRAC 4A
<b>TOXICIDAD</b>	Categoría Toxicológica III. Ligeramente peligroso. DL50 Oral: > 2000 mg/kg (rata) DL50 Dermal: > 5000 mg/kg (rata)
<b>PRECAUCIONES</b>	Puede ocasionar daño a los ojos. Durante la preparación y utilización del producto NO COMER, BEBER O FUMAR. EVITAR: la inhalación e ingestión de la sustancia nebulizada, así como el contacto del producto con la boca, los ojos y la piel. USAR: traje protector adecuado, gafas, mascarilla, guantes y botas. En caso de contaminación, lavarse las manos y las partes

	expuestas de la piel. DESPUES DEL USO: lavar el equipo utilizado y antes de COMER, BEBER O FUMAR, lavarse las manos y las partes expuestas de la piel. Usar traje protector.
<b>PRIMEROS AUXILIOS</b>	En caso de INGESTIÓN del producto: lavar inmediatamente la boca, dar de beber abundante agua y acudir al médico, no inducir al vómito, ni suministrar nada por la boca cuando el paciente esté inconsciente o padece convulsiones. En caso de INHALACION: apartar al accidentado de la zona de peligro, mantenerlo en calma y reposo, suministrarle aire fresco y buscar ayuda médica. En caso de CONTAMINACIÓN de los ojos, lavarlos con abundante agua corriente durante 15 minutos, manteniendo los párpados abiertos. Consultar con un oftalmólogo. Si entra en contacto con la piel, bañarse con abundante agua y jabón. En caso de presentar irritación consultar con un médico.
<b>ANTIDOTO</b>	No se conoce antídoto específico.
<b>REGISTRO</b>	211-I1/NA
<b>PREPARACIÓN DE LA MEZCLA</b>	Diluir la cantidad adecuada de ENTIGRIS en el tanque de mezcla y agitar hasta formar una mezcla homogénea. Utilizar la cantidad adecuada de agua para la fumigación.
<b>COMPATIBILIDAD</b>	ENTIGRIS es compatible con la mayoría de los productos fitosanitarios de uso común, a excepción de aquellos con reacción fuertemente alcalina.
<b>FITOTOXICIDAD</b>	ENTIGRIS no es fitotóxico para los cultivos recomendados cuando es usado de acuerdo con las instrucciones de la etiqueta.
<b>PERÍODO DE CARENCIA</b>	Rosas N/A
<b>REINGRESO AL ÁREA TRATADA</b>	12 horas
<b>PRESENTACIÓN</b>	1 kilo.
® Marca Registrada de BASF. Leer la etiqueta antes de usar este producto.	

**PRINCIPALES CARACTERISTICAS**

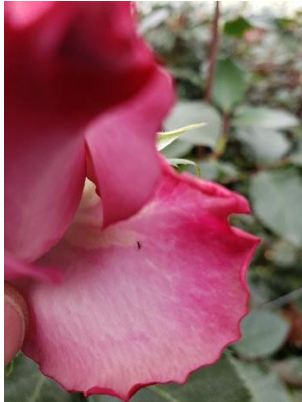

Insecticida con doble mecanismo de acción, que actúa por contacto e ingestión en todas las etapas móviles del ciclo de la plaga.

**RECOMENDACIONES DE USO**

<b>Cultivo</b>	<b>Plaga</b>	<b>Dosis</b>	<b>Recomendaciones</b>
<p><b>Rosa</b> <i>Rosa sp</i></p>	<p><b>Trips</b> <i>Frankliniella occidentalis</i></p>	<p>0,4 kg/ha</p>	<p>Aplicar al apareamiento de las primeras formas móviles de la plaga con una descarga de 1000 l/ha.</p>